

## RE: PG23 - Atualização de Transectos a Jusante - Pedido de Apoio junto aos proprietários em Alpercata e Periquito

Arielle Santos Lima <arielle.lima@fundacaorenova.org>

Qui, 11/01/2024 10:15

Para: Warley Braz Coelho <warley.coelho.crtf@fundacaorenova.org>

Cc: Melina Marsaro Alencar <melina.alencar@fundacaorenova.org>; Simone Franco Garcia <simone.garcia@fundacaorenova.org>; Bernardo Peixoto Menezes de Souza <bernardo.souza@fundacaorenova.org>; Anderson Almeida Pacheco <anderson.pacheco@fundacaorenova.org>; Jamily Gusso Conte <jamily.conte@fundacaorenova.org>; Elilde Freire <elilde.freire.crtf@fundacaorenova.org>; Carla Luchi Dos Santos <carla.luchi.crtf@fundacaorenova.org>

 1 anexos (266 KB)

Agropecuária Ilha Funda - Alpercata.pdf;

Prezados, bom dia!

[@Warley Braz Coelho](#)

Os responsáveis pela Agropecuária Ilha Funda reiteraram a negativa para acesso à propriedade, a Sra. Anne Lemos (gerente) enfatizou que a proprietária Agostinha só irá liberar acesso quando obtiver retorno da ação judicial que está em andamento devido aos danos sofridos pelo rompimento da barragem de Fundão (detalhes em anexo).

Logo o proprietário da Fazenda Bonaparte em Periquito, não foi identificado pela nossa equipe de campo.

Sendo o que nos cumpria até o momento, finalizaremos as tentativas de contato.

Atenciosamente,

**Arielle Lima**

Diálogo Social Médio Rio Doce

Diretoria de Engajamento e Participação Social

\_(+55) 33 98454-0070

 Fundacao\_Renova\_Marca\_RGB  
[www.fundacaorenova.org](http://www.fundacaorenova.org)

---

**De:** Arielle Santos Lima <arielle.lima@fundacaorenova.org>

**Enviado:** quarta-feira, 13 de dezembro de 2023 15:55

**Para:** Warley Braz Coelho <warley.coelho.crtf@fundacaorenova.org>

**Cc:** Melina Marsaro Alencar <melina.alencar@fundacaorenova.org>; Simone Franco Garcia <simone.garcia@fundacaorenova.org>; Bernardo Peixoto Menezes de Souza <bernardo.souza@fundacaorenova.org>; Anderson Almeida Pacheco <anderson.pacheco@fundacaorenova.org>; Jamily Gusso Conte <jamily.conte@fundacaorenova.org>; Elilde Freire <elilde.freire.crtf@fundacaorenova.org>; Carla Luchi Dos Santos <carla.luchi.crtf@fundacaorenova.org>

**Assunto:** RE: PG23 - Atualização de Transectos a Jusante - Pedido de Apoio junto aos proprietários em Alpercata e Periquito

Olá Warley, boa tarde!

Realizamos uma busca ativa em Periquito, mas ainda não identificamos o responsável pela propriedade indicada. Faremos nova tentativa ainda nesta semana.

Em Alpercata, conforme informado, fiz um levantamento de informações via SGS, para mapear possíveis demandas da proprietária, Sra Agostinha, mas não encontrei informações que fossem suficientes para retomar um diálogo. Com isso, estou aguardando as tratativas de uma SEQ via jurídico, no intuito de levantar possíveis demandas que nos dê condições para a reabertura de um diálogo estratégico e que possa nos subsidiar para uma nova tentativa de liberação de acesso à propriedade.

Tão logo tenha novidades, informo.

Atenciosamente,

**Arielle Lima**

Diálogo Social Médio Rio Doce

Diretoria de Engajamento e Participação Social

\_(+55)\_ 33 98454-0070

 Fundacao\_Renova\_Marca\_RGB

[www.fundacaorenova.org](http://www.fundacaorenova.org)

---

**De:** Warley Braz Coelho <warley.coelho.crtf@fundacaorenova.org>

**Enviado:** quarta-feira, 13 de dezembro de 2023 14:52

**Para:** Arielle Santos Lima <arielle.lima@fundacaorenova.org>

**Cc:** Melina Marsaro Alencar <melina.alencar@fundacaorenova.org>; Simone Franco Garcia <simone.garcia@fundacaorenova.org>; Bernardo Peixoto Menezes de Souza <bernardo.souza@fundacaorenova.org>; Anderson Almeida Pacheco <anderson.pacheco@fundacaorenova.org>; Jamily Gusso Conte

<jamily.conte@fundacaorenova.org>; Elilde Freire <elilde.freire.crtf@fundacaorenova.org>; Carla Luchi Dos Santos <carla.luchi.crtf@fundacaorenova.org>

**Assunto:** RE: PG23 - Atualização de Transectos a Jusante - Pedido de Apoio junto aos proprietários em Alpercata e Periquito

Arielle boa tarde, espero que esteja bem.

Por gentileza, tens algum retorno?

Obrigado mais uma vez.

Att,

**Warley Coelho**

*Manejo de Rejeitos – PG23*

*Engenheiro de Planejamento*

*Cel: 31 995553633*

[warley.coelho.crtf@fundacaorenova.org](mailto:warley.coelho.crtf@fundacaorenova.org)

---

**De:** Arielle Santos Lima <arielle.lima@fundacaorenova.org>

**Enviado:** quinta-feira, 30 de novembro de 2023 17:19

**Para:** Warley Braz Coelho <warley.coelho.crtf@fundacaorenova.org>

**Cc:** Melina Marsaro Alencar <melina.alencar@fundacaorenova.org>; Simone Franco Garcia <simone.garcia@fundacaorenova.org>; Bernardo Peixoto Menezes de Souza <bernardo.souza@fundacaorenova.org>; Anderson Almeida Pacheco <anderson.pacheco@fundacaorenova.org>; Jamily Gusso Conte

<jamily.conte@fundacaorenova.org>; Elilde Freire <elilde.freire.crtf@fundacaorenova.org>; Carla Luchi Dos Santos <carla.luchi.crtf@fundacaorenova.org>

**Assunto:** RE: PG23 - Atualização de Transectos a Jusante - Pedido de Apoio junto aos proprietários em Alpercata e Periquito

Olá Warley!

Incluímos a demanda no planejamento e faremos as tentativas de contato nas próximas semanas, havendo atualizações sinalizo por aqui.

Atenciosamente,

## Arielle Lima

Diálogo Social Médio Rio Doce  
Diretoria de Engajamento e Participação Social  
(+55) 33 98454-0070

 Fundacao\_Renova\_Marca\_RGB  
[www.fundacaorenova.org](http://www.fundacaorenova.org)

---

**De:** Warley Braz Coelho <warley.coelho.crtf@fundacaorenova.org>

**Enviado:** quinta-feira, 30 de novembro de 2023 12:09

**Para:** Arielle Santos Lima <arielle.lima@fundacaorenova.org>

**Cc:** Melina Marsaro Alencar <melina.alencar@fundacaorenova.org>; Simone Franco Garcia <simone.garcia@fundacaorenova.org>; Bernardo Peixoto Menezes de Souza <bernardo.souza@fundacaorenova.org>; Anderson Almeida Pacheco <anderson.pacheco@fundacaorenova.org>; Jamily Gusso Conte <jamily.conte@fundacaorenova.org>; Elilde Freire <elilde.freire.crtf@fundacaorenova.org>; Carla Luchi Dos Santos <carla.luchi.crtf@fundacaorenova.org>

**Assunto:** PG23 - Atualização de Transectos a Jusante - Pedido de Apoio junto aos proprietários em Alpercata e Periquito

[@Arielle Santos Lima](#) boa tarde!

Conforme conversamos, gostaria de contar com sua ajuda para tentarmos entrar em contato com esses dois proprietários. O objetivo é obter a autorização necessária para acessar suas propriedades, permitindo assim a realização do trabalho de Atualização de Transectos.

Abaixo, encontram-se os nomes e as localizações dos proprietários:

- Vayeira Empreendimentos Imobiliários Ltda - EPP (Fazenda Bonaparte Remanescente):

Realizamos duas visitas ao local em horários diferentes, no entanto, não encontramos ninguém. Conforme informações do gerente de uma fazenda próxima, Evaldis Geraldo Ribeiro, cujo telefone é (33) 984227308, o proprietário raramente está presente no local.

Coordenadas em Graus Decimais: -19.071886°, -42.144739°

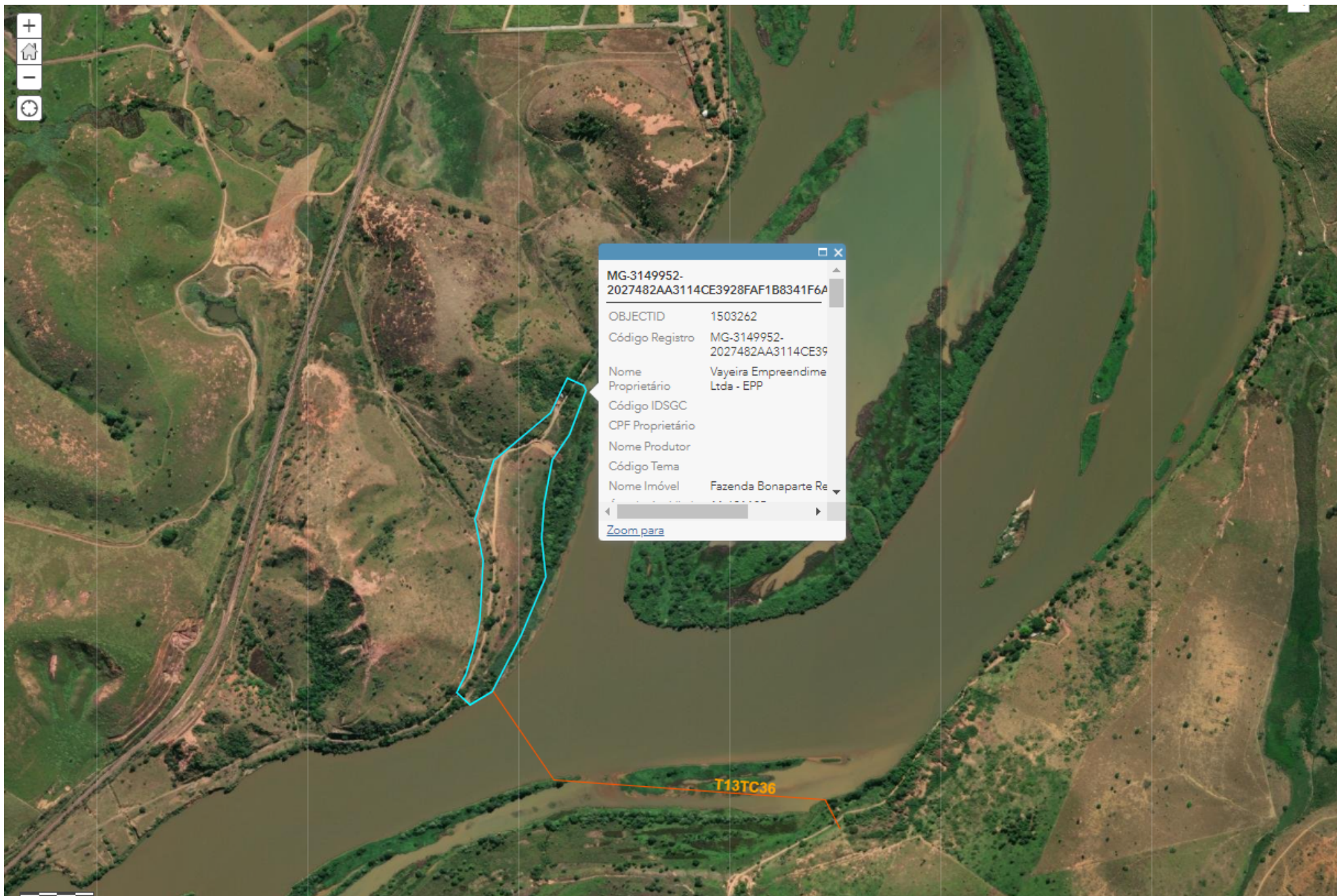

MG-3149952-  
2027482AA3114CE3928FAF1B8341F6A

OBJECTID 1503262  
Código Registro MG-3149952-  
2027482AA3114CE39  
Nome Vazeira Empreendime  
Proprietário Ltda - EPP  
Código IDSGC  
CPF Proprietário  
Nome Produtor  
Código Tema  
Nome Imóvel Fazenda Bonaparte Re

[Zoom para](#)



- Agopecuária Ilha Funda Ltda

**Infelizmente, recebemos uma negativa.** Conversamos com a dona da Fazenda, Agostinha, que não autorizou a realização dos trabalhos. Ela alegou insatisfação com a F.R. devido à falta de resposta a alguns questionamentos relacionados a indenizações e processos judiciais. Para qualquer contato, favor utilizar o telefone da gerente Anne Lemos: (33) 999522934.

Coordenadas em Graus Decimais: -18.993288°,-42.088983°

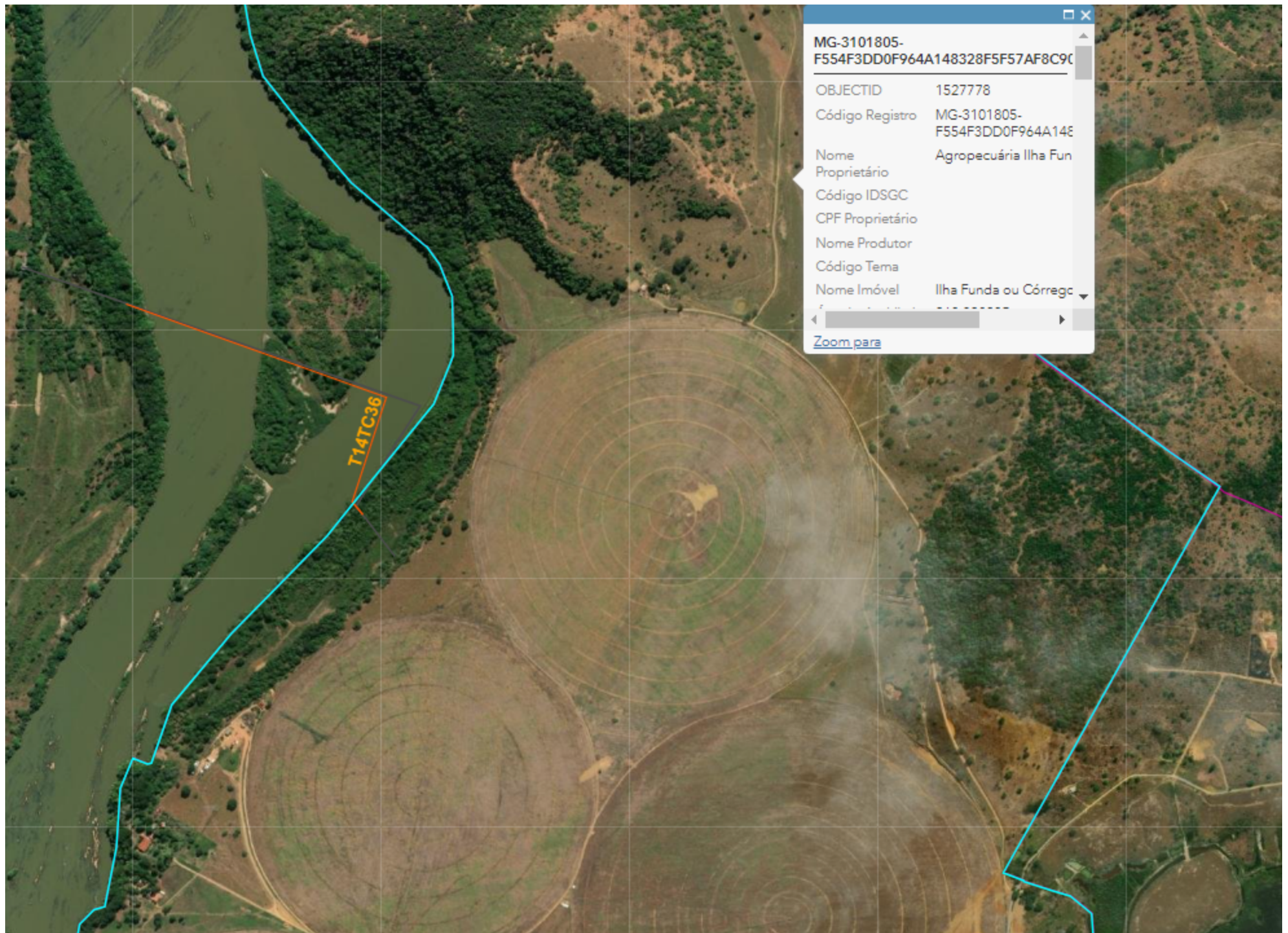

MG-3101805-  
F554F3DD0F964A148328F5F57AF8C90

OBJECTID 1527778

Código Registro MG-3101805-  
F554F3DD0F964A148

Nome Proprietário Agropecuária Ilha Fun

Código IDSGC

CPF Proprietário

Nome Produtor

Código Tema

Nome Imóvel Ilha Funda ou Córrego

[Zoom para](#)

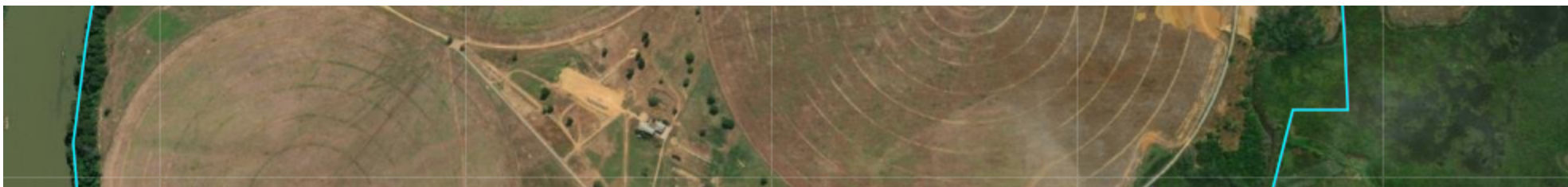

Segue, também, um texto que utilizamos em situações nas quais os proprietários solicitam uma cópia do estudo:

*"As solicitações de acesso aos documentos técnicos gerados pela Fundação Renova devem ser feitas por meio de ofício à Câmara Técnica de Gestão de Rejeitos e Segurança Ambiental (CT-GRSA) através dos e-mails: [ctrejeitos.secretariado@gmail.com](mailto:ctrejeitos.secretariado@gmail.com) e [ctrejeitos@gmail.com](mailto:ctrejeitos@gmail.com). Ressaltamos que tais dados só poderão ser publicados e disponibilizados após a aprovação do Comitê Interfederativo (CIF)."*

Desde já agradeço e permaneço à disposição...

Att,

**Warley Coelho**

*Manejo de Rejeitos – PG23*

*Engenheiro de Planejamento*

*Cel: 31 995553633*

[warley.coelho.crtf@fundacaorenova.org](mailto:warley.coelho.crtf@fundacaorenova.org)

A Fundação Renova preza pela qualidade de vida e incentiva a realização das atividades dentro do horário de trabalho. Por isso, se você receber mensagens fora do expediente, sinta-se à vontade para responder quando voltar as suas atividades.

A Fundação Renova preza pela qualidade de vida e incentiva a realização das atividades dentro do horário de trabalho. Por isso, se você receber mensagens fora do expediente, sinta-se à vontade para responder quando voltar as suas atividades.

A Fundação Renova preza pela qualidade de vida e incentiva a realização das atividades dentro do horário de trabalho. Por isso, se você receber mensagens fora do expediente, sinta-se à vontade para responder quando voltar as suas atividades.

A Fundação Renova preza pela qualidade de vida e incentiva a realização das atividades dentro do horário de trabalho. Por isso, se você receber mensagens fora do expediente, sinta-se à vontade para responder quando voltar as suas atividades.